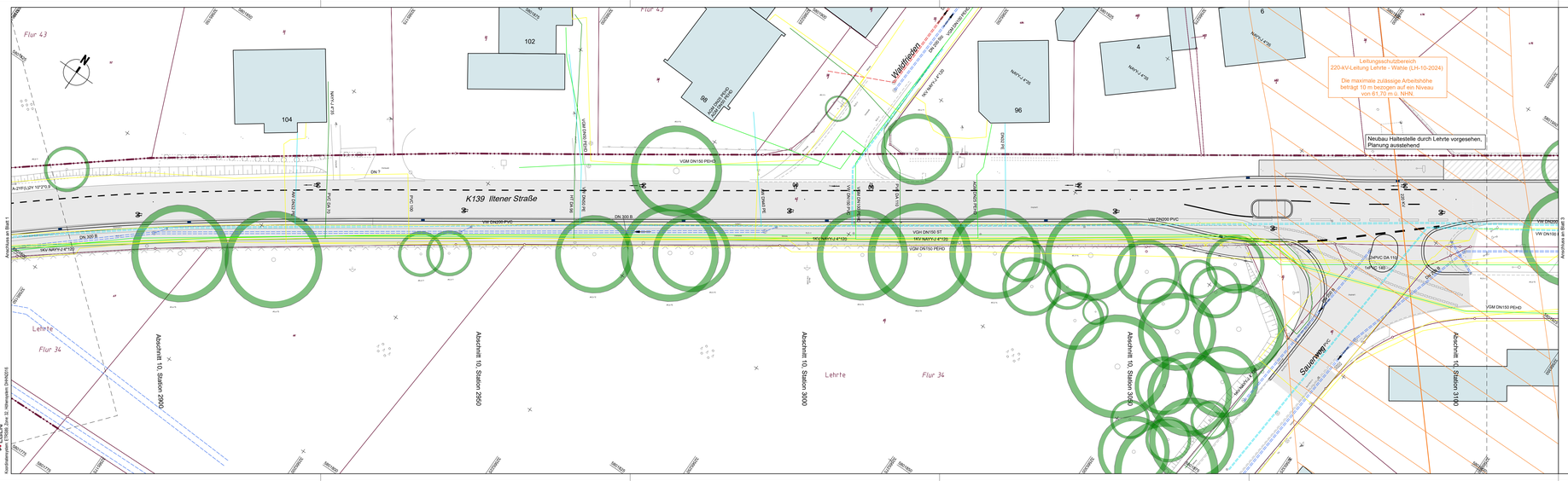

Legende Leitungen

Bestand

- Fernmeldeleitung
- Elektroleitung Mittelspannung
- Elektroleitung Niederspannung
- Elektroleitung Steuerkabel
- Elektroleitung Beleuchtung
- Trinkwasserleitung
- Gasleitung
- Regenwasserkanal
- Schmutzwasserkanal

Planung

- nachrichtliche Darstellung, Planung Stadt Lehrte

Es wird keine Gewähr für die Richtigkeit und Vollständigkeit der Planunterlagen übernommen.
Sie sind gemäß den Angaben der Leitungsträger erstellt.
Die Pläne ersetzen keine Ausführungsplanung der einzelnen Gewerke und entbinden die Firma nicht ihrer Pflicht die Leitungsauskünfte einzuholen.

1 2 3 4 5 6 7 8 9

Projekt:	P2020	Entwurfsverfasser	
Bearbeitet:	WS	20.08.2024	Hannover, den 20.06.2024
Gezeichnet:	AZ	20.08.2024	
Geprüft:	SK	20.08.2024	
Zeichnungen:			
P2020_03_LV250-02.PLT		gez. i.V. Schepelmann	gez. i.A. Köhler

ÜSTRA
Hannoversche Verkehrsbetriebe Aktiengesellschaft

Nr.	Art der Änderung	Datum	Zeichen

Genehmigungsplanung

Region Hannover
Fachbereich Verkehr
Postfach 147, 30001 Hannover

Unterlage / Blatt-Nr.: 16.3 / 2
Leitungstrassen
Maßstab: 1:250

Straße / Abschn.-Nr. / Station:
K 139, Abschnitt 10 Station 2.760 bis Abschnitt 10 Station 4.518

	Datum	Zeichen
geprüft:	06.08.2024	gez. i.A. Uhde

Ausbau der K139 OD Lehrte

Aufgestellt:
Region Hannover, den 07.08.2024

im Auftrage: gez. i.A. Schneider

Amtliches Kataster-Katasterkarte (Grundkarte) des Landesamtes für Geoinformation und Landesvermessung Niedersachsen; Gauß-Krüger, Zone 3; Höhensystem: DHHN2016
LGLN
Kartenbezugspunkt: 3750500, Zone 32, Höhenpunkt: 5.9

P2020_K139 OD Lehrte 1= P2020_03_LV250-02.PLT 1 PNd: 20.07.2024 ZA: 1 Format: 185.0x26.7cm